LA CLASSE II B PRESENTA:

# CHI LA FA… L’ASPETTI

# ASTROSANITIS VS PERFIDUS

ANNO SCOLASTICO 2019/2020

In un regno lontano, viveva Perfidus, un re cattivo e ignorato da tutti… perché nessuno lo conosceva.

Così egli decise che era arrivato il momento di mettersi all'opera. Uscì dal suo castello e andò a fare un giro per il "pianeta Arcobaleno", dove lui non era mai stato.

Era un freddo inverno quando Perfidus iniziò ad esplorare il Paese Giallo, dove vivevano tantissime persone. Il malvagio re si muoveva tra loro, ma nessuno si accorgeva di lui.

Allora Perfidus iniziò a fare loro dei dispetti, spargendo una polvere malvagia che aveva la forza di provocare un bruttissimo raffreddore.

Fu così che, in poco tempo, tutta la gente si ammalò.

Gli abitanti del Paese giallo decisero di rinchiudersi in casa.

Perfidus, non sapendo chi attaccare, pensò di andare nel Paese Azzurro. Anche qui la gente viveva tranquilla e l'arrivo di quell'essere malvagio non fu subito notato. Egli si arrabbiò tantissimo e buttò di nuovo nell'aria la polverina malvagia.

Continuò il suo malefico viaggio andando in altri Paesi del Pianeta Arcobaleno.

Ma ecco che un bel giorno arrivarono gli Astrosanitis che, a prima vista, sembravano degli esseri cattivi: indossavano tute bianche che coprivano tutto il corpo, mascherine che li facevano assomigliare a dei pesci palla e guanti speciali che avvolgevano quasi tutte le braccia. Gli Astrosanitis in realtà erano dei supereroi venuti a salvare il Pianeta Arcobaleno che, in qui giorni era diventato tutto grigio, silenzioso e triste.

Gli Astrosanitis dissero a tutta la popolazione di stare in casa, solo così non sarebbero stati colpiti dalla polvere malefica.

I bambini non poterono andare più a scuola e questo li faceva sentire troppo tristi. Ma un giorno si misero d'accordo e disegnarono tanti arcobaleni e li attaccarono alle finestre, ai balconi e speravano che tutto potesse tornare come prima.

I bambini fecero venire in mente agli Astrosanitis un'idea! Prepararono una "polverina magica" fatta di amore e speranza.

Appena la polverina fu pronta, gli Astrosanitis la spruzzarono in aria e fece rimpicciolire Perfidus: il malvagio e perfido re, diventò così piccolo e debole che dovette, lentamente, ritornare al suo castello.

MATTIA

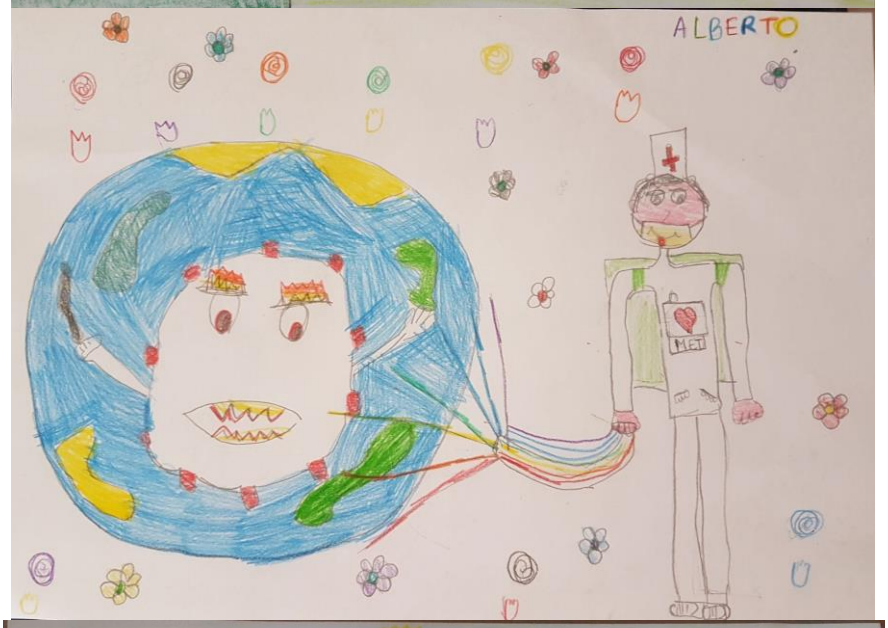
ALBERTO

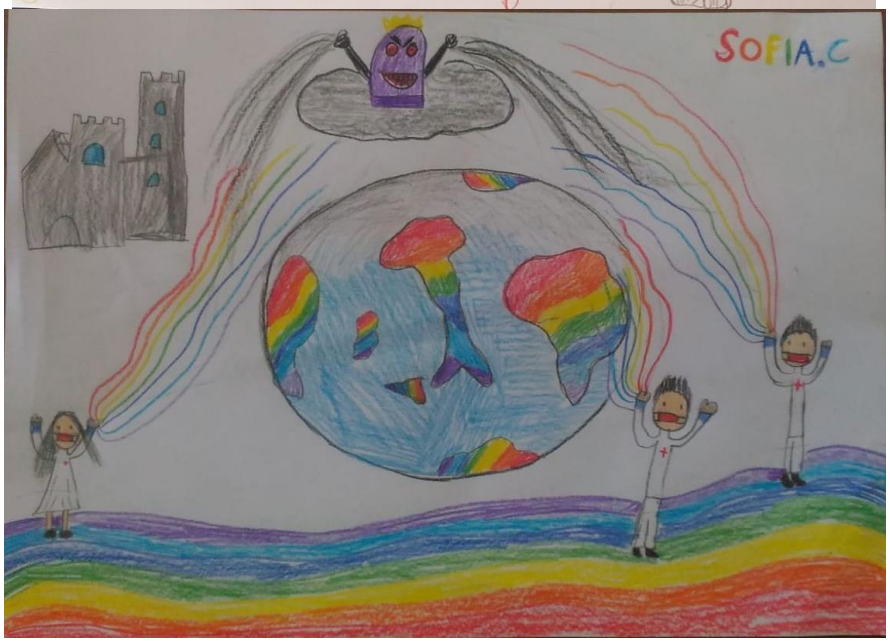
SOFIA.C

ANDRA' TUTTO BENE
SCUOLA
CHIUSO
NOEMI

AMORE

GIUSEPPE LA FERLA (2ªB)
voi SIETE I NOSTRI EROI.